ASSET ADVISORS
GESTIÓN INMOBILIARIA

ARRIENDO · FICHA DE PROPIEDAD

Bodega en Quilicura

Arriendo Bodegas Quilicura · Quilicura

QUILICURA, REGIÓN METROPOLITANA · CÓDIGO AA-0253-2

VALOR DE ARRIENDO

UF 122 / mes

≈ $5.025.735

SUPERFICIE	600 m²
TIPO	Bodega
SUPERFICIE ÚTIL	600 m²
ESTACIONAMIENTOS	2

ASSET ADVISORS
GESTIÓN INMOBILIARIA

QUILICURA

Sobre esta propiedad

Centro de bodegas sector carretera San Martin, Quilicura. Bodegas desde los 150 m2 hasta los 600 m2 disponibles. Cada bodega cuenta con oficinas, baños, portón eléctrico, piso radier afinado Centro con seguridad 24/7, acceso controlado, patio de maniobras, canal cerrado de cámaras. Bodegas fusionables dependiendo de cada requerimiento. El centro cuenta con conectividad a carretera San Martin y Panamericana 5 norte.

ASSET ADVISORS
GESTIÓN INMOBILIARIA

QUILICURA · REGIÓN METROPOLITANA

Ubicación

Quilicura, Región Metropolitana. La dirección exacta se entrega al coordinar la visita con el ejecutivo.

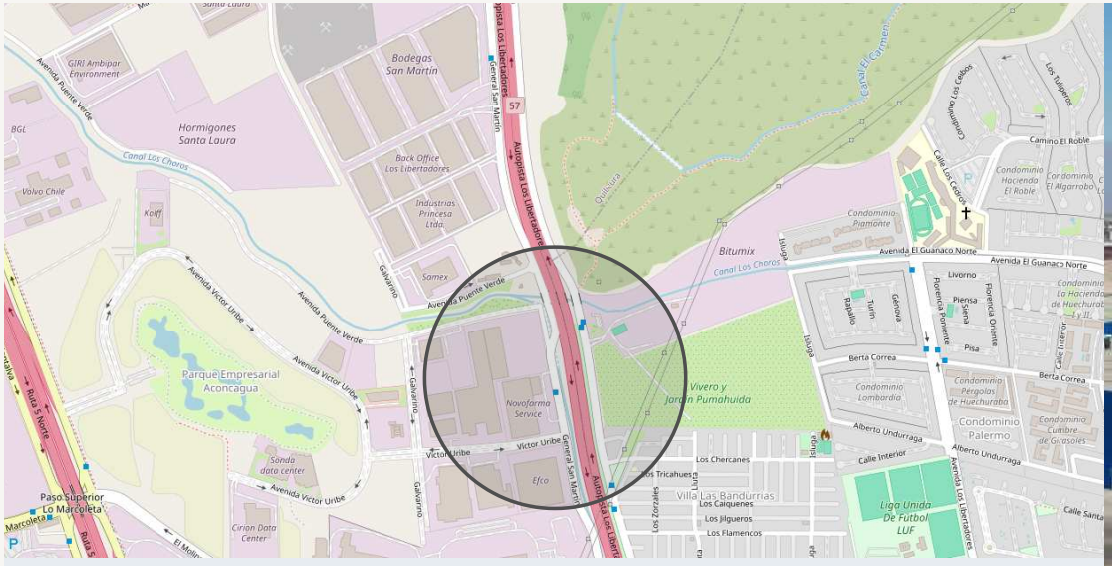

ASSET ADVISORS
GESTIÓN INMOBILIARIA

Galería

ASESORÍA INMOBILIARIA INTEGRAL

ASSET ADVISORS
GESTIÓN INMOBILIARIA

Conversemos sobre este activo.

TELÉFONO
+56 9 2252 4043

CORREO
contacto@assetadvisors.cl

SITIO
assetadvisors.cl

OFICINA
Los Militares 5620, of. 620, Las Condes, RM

TIPO DE CONTRATO
Contrato de arriendo comercial

COMISIÓN ARRIENDO COMERCIAL
2% del total del contrato, con un mínimo de un canon + IVA. Pagadero a la firma.